Kontakt

akad. IM. Walter Seitl

Telefon :	**+43 732 265455**
Mobil :	**+43 680 3042945**
Fax :	**+43 732 265455**
E-Mail :	**seitl@wsimmo.at**
Büro :	**WS IMMO KG**
Rechtsträger :	**geschäftsf. Gesellschafter**
Adresse :	**4060 Leonding, Im Doblerholz 23**

Weitere Objekte von diesem Makler

Grunddaten

Objekt Nummer:	**2785/1184**
Objekt Typ:	**Wohnung**
Bundesland:	**Oberösterreich**
Adresse:	**4580 Windischgarsten**
Kaufpreis:	**Preis auf Anfrage**
Wohnfläche:	**ca. 31,60 m²**
Zimmer:	**1**

Beschreibung

Erfolgreich Vermittelt!Ferienwohnung Top 68 Top eingerichtet und mobliert

Erfolgreich Vermittelt!

Die Wohnungen gibt es in verschiedenen Größen und Ausstattungen!
Sollten Sie Interesse an einer Wohnung haben, zögern Sie nicht!
Es können auch alle 4 Wohnungen als Investition gekauft werden!
Einfach Termin einholen, wir beraten Sie gerne und nehmen uns Zeit für Sie.

BITTE BEACHTEN SIE, DASS WIR AUFGRUND DER NACHWEISPFLICHT GEGENÜBER DEM EIGENTÜMER NUR ANFRAGEN MIT VOLLSTÄNDIGER UND KORREKTER ANGABE IHRER KONTAKTDATEN (ANSCHRIFT, TELEFONNUMMER, E-MAILADRESSE) BEARBEITEN KÖNNEN.

Bitte beachten Sie die neuen Verbraucherschutzrechte gemäß FAGG, welche wir Ihnen umgehend nach Ihrer Anfrage als Link zur Verfügung stellen.

Für weitere Rückfragen, bzw. Vereinbarung eines Besichtigung Termins steht Ihnen gerne Herr akad. IM. Walter Seitl unter der Telefonnummer +43 680 3042945 oder per E-Mail unter seitl@wsimmo.at gerne zur Verfügung.www.wsimmo.at

Bei nicht rechtzeitiger Absage vom vereinbarten Besichtigungstermin wird der angefallene Aufwand in Rechnung gestellt.
Die Ersatzpflicht gilt ausdrücklich vereinbart § 9 MaklerG Ersatz von Aufwendungen

Kaufpreis:	**Preis auf Anfrage**
Käuferprovision:	**3% zuzüglich 20% MwSt**
Wohnfläche:	**ca. 31,60 m²**
Balkonfläche:	**4 m²**
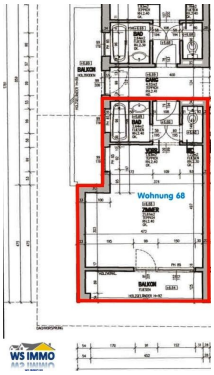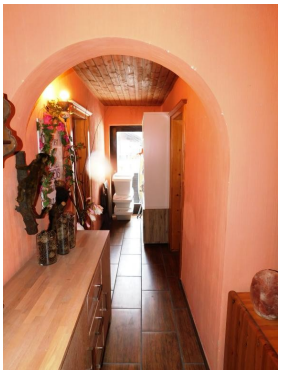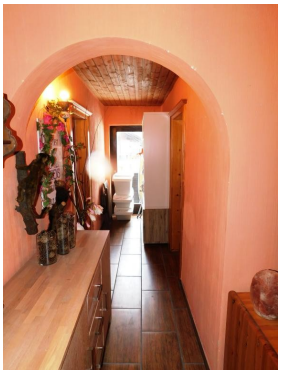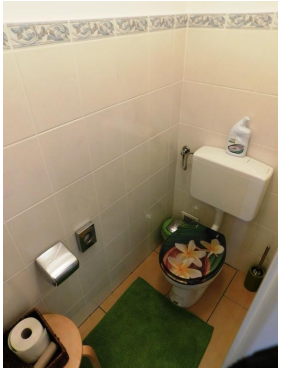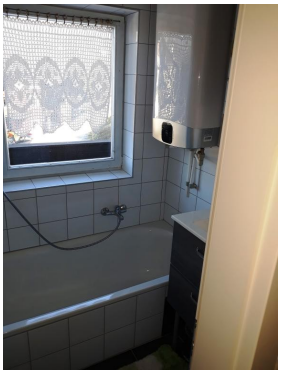
beziehbar ab:	**sofort**
Zimmer:	**1**
Bäder:	**1**
WC:	**1**
Anzahl d. Balkone:	**1**
Möblierung:	**teilweise möbliert**
Heizung:	**Elektroheizung**
Zustand:	**sehr gut**
Klasse HWB:	**D**
Klasse FGEE:	**C**